



MINCULTURA

BOGOTÁ  
MEJOR  
PARA TODOS

## FICHA DE INVENTARIO Y VALORACIÓN DE BIENES CULTURALES INMUEBLES

USO EXCLUSIVO DEL MINISTERIO DE CULTURA

INMUEBLE No MZ 023

Código Nacional

Hoja 1 PR 027

## 1. DENOMINACIÓN

1.1. Nombre del Bien	KR 1 12 D 43	1.2. Otros nombres	N.A.
1.3. Pertenece a valoración colectiva	No	1.4. Nombre	N.A.

## 2. CLASIFICACIÓN TIPOLOGICA

2.1. Grupo Patrimonial	Material	2.2. Subgrupo Patrimonial	Inmueble
2.3. Grupo	Arquitectónico	2.4. Subgrupo	Arquitectura habitacional
2.5. Categoría	Vivienda urbana	2.6. Subcategoría	Vivienda unifamiliar

## 3. LOCALIZACIÓN

3.1. Departamento	Bogotá	3.2. Municipio	Bogotá D.C.
3.3. Nomenclatura	KR 1 12 D 43	3.4. Nomenclatura antigua	N.A.
3.5. Barrio	Las Aguas	3.6. Código Barrio	003103
3.7. Dentro de sector urbano histórico	Si	3.8. Nombre sector urbano	Sector Urbano Antiguo
3.9. No. de manzana	023	3.10. No. de predio	027
3.11. CHIP	AAA0030FZSY	3.12. Localidad	Candelaria
3.13. Dentro de perímetro urbano	Si	3.14. UPZ	94
3.15. Nombre UPZ	Candelaria		

## 4. CARACTERÍSTICAS FÍSICAS DEL INMUEBLE

4.1. Características del predio		Área del predio (m2)	68,4
Frente (ml)	4,0	Área ocupada (m2)	62,0
Fondo (ml)	16,9	Área libre (m2)	6,4

## 4.2. Características edificación

	1	2	3	más pisos
Número de pisos				01S-02P
Uso por piso	Residencial	Residencial	N.A.	N.A.

## 5. INFORMACIÓN CATASTRAL

5.1. Cédula catastral	15 1 11	5.2. Matrícula inmobiliaria	050C01316990
5.3. Clase de predio	No PH	5.4. Destino económico	Residencial
5.5. Tipo de propiedad	Particular	5.6. Avaluo Catastral	114901000
5.7. Valor referencia terreno m2	\$ 1.300.000		

## 6. NORMATIVIDAD VIGENTE

6.1. POT-PBOT-EOT	POT	6.2. Enlace documento	<a href="http://www.alcaldiabogota.gov.co/sisjur/normas/Norma1.jsp?i=3769">http://www.alcaldiabogota.gov.co/sisjur/normas/Norma1.jsp?i=3769</a>
6.3. Reglamentación	Decretos 469 de 2003 y 492 de 2007		
6.4. Declaratoria BIC (si/no)	Si	6.5. Ambito declaratoria	Distrital
6.6. Acto admin que declara	Decreto 678 de 1994	6.7. Nivel de Intervención	N3-T1-G2
6.8. Aplicable a	N.A.		

## 7. OBSERVACIONES

N.A.

## 8. LOCALIZACIÓN

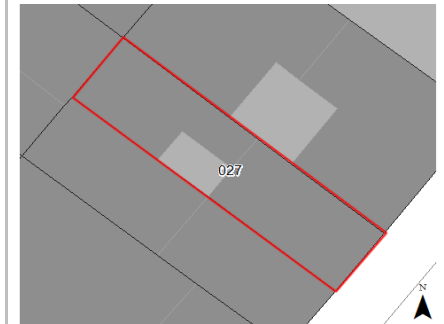

## 9. FOTOGRAFÍA DEL INMUEBLE



Fuente: Equipo Fotografía PEMP Patrimonio Inmueble

## 10. FOTOGRAFÍA DEL CONTEXTO



## 11. FOTOGRAFÍA ANTIGUA



Fuente: Equipo Fotografía PEMP Patrimonio Inmueble

Fuente: Recorridos fotográficos por el centro de Bogotá, Noviembre 1981 - Febrero 1982. Colcultura



Diligenció:	PEMP Patrimonio Inmueble
Fecha:	2016-2017
Revisó:	PEMP Patrimonio Inmueble
Fecha:	2018

Código de identificación	Hoja 1
003103023027	de 5

<b>12. ORIGEN</b>			
12.1. Fecha	No documentado	12.2. Siglo	XX
12.3. Momento histórico	Comienzos	12.4. Periodo histórico	Republicano
12.5. Diseñador (es)	No documentado	12.6. Constructor (es)	No documentado
12.7. Fundador (es)	No documentado	12.8. Filiación	No documentado
12.9. Influencia	No documentado	12.10. Uso original	Residencial

**16. FOTOGRAFÍAS INTERIORES**

NO DOCUMENTADO

<b>13. OCUPACIÓN ACTUAL</b>						
	Propiedad	Admin	Arriendo	Comodato	Tenencia	Posesión
Ocupación actual						
Observaciones	Ocupación no documentada					
	<b>PROPIETARIO</b>			<b>OCUPANTE</b>		
13.1. Nombre/ Razón social	Walter Cayetano Zuñiga Ossa			No documentado		
13.2. Tipo de documento	Cédula de ciudadanía			No documentado		
13.3. Número documento	79324901			No documentado		
13.4. Dirección	No documentado			No documentado		
13.5. Departamento	No documentado			No documentado		
13.6. Municipio	No documentado			No documentado		
13.7. Teléfono	No documentado			No documentado		
13.8. Correo electrónico	No documentado			No documentado		

Fuente: No documentado

<b>14. DESCRIPCIÓN</b>	
<p>Inmueble de 2 pisos y un sótano, paramentado en un predio medianero con forma rectangular, cuyas dimensiones son 3.99 m de frente y 16.9 m de fondo, logrando una proporción de 1 a 4.23 veces con frente sobre la Carrera 1. La ocupación del predio se realiza a partir de un volumen con un patio lateral. No se tuvo acceso al inmueble, la descripción se hará con respecto al archivo documental. Su fachada está resuelta en un cuerpo con 3 vanos (2 de acceso, el cual uno es original y el otro fue posterior, y 1 de ventana, también posterior), cornisa y alero. El sistema estructural es en muros de carga, cubierta a dos aguas en teja de barro y en fibrocemento. La cubierta de la terraza es en teja translúcida con estructura metálica, la carpintería exterior es metálica.</p>	
<b>15. OBSERVACIONES</b>	
<p>Los períodos corresponden a la clasificación propuesta por el Manual de inventario Inmueble expedido por el Ministerio de cultura. Las épocas y siglos identificados en las fichas son aproximados, clasificados de acuerdo con sus características del lenguaje arquitectónico, estructura y materiales correspondientes. No obedecen a un estudio exhaustivo de cada inmueble, su precisión será realizada por el estudio histórico que se exija en la presentación de requisitos para su intervención.</p>	

**17. RESEÑA HISTÓRICA**

Inmueble construido a inicios de siglo XX. Parece haber tenido múltiples adecuaciones en las últimas décadas, tanto adecuaciones internas como de fachada, el segundo piso fue una adición que altero el lenguaje de la fachada, perdiendo la mayoría de las cualidades arquitectónicas del inmueble. No se conocen datos de autor, diseñador o constructor. Es propiedad de Walter Cayetano Zuñiga Ossa. Conserva su uso original, residencial. No se tiene información acerca de solicitudes de intervención ni de antecedentes de archivo.

<b>15. OBSERVACIONES</b>	
<p>Los períodos corresponden a la clasificación propuesta por el Manual de inventario Inmueble expedido por el Ministerio de cultura. Las épocas y siglos identificados en las fichas son aproximados, clasificados de acuerdo con sus características del lenguaje arquitectónico, estructura y materiales correspondientes. No obedecen a un estudio exhaustivo de cada inmueble, su precisión será realizada por el estudio histórico que se exija en la presentación de requisitos para su intervención.</p>	

	Diligenció:	PEMP Patrimonio Inmueble	Código de identificación	Hoja 2
	Fecha:	2018		
	Revisó:	PEMP Patrimonio Inmueble	003103023027	de 5
	Fecha:	2018		

**18. PLANIMETRÍA (PLANTA ARQUITECTÓNICA)**

Planta primer piso

**FUENTE:**

Equipo Levantamientos PEMP Patrimonio Inmueble



Diligenció: PEMP Patrimonio Inmueble

Fecha: 2016-2017

Revisó: PEMP Patrimonio Inmueble

Fecha: 2018

Código de identificación

003103023027

Hoja 3

de 5

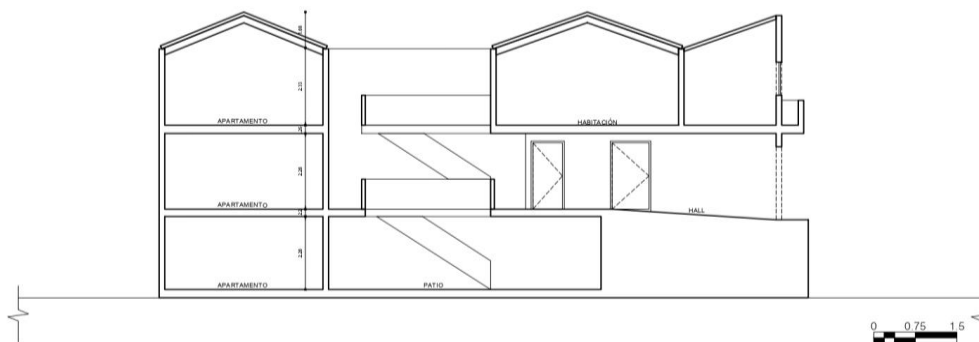
**19. PLANIMETRÍA (FACHADA, CORTE)**
**Corte longitudinal**

**Fuente:** Equipo Levantamientos PEMP Patrimonio Inmueble

**Fachada Oriental**

**Fuente:** Equipo Fotografía PEMP Patrimonio Inmueble

**20. VALORACIÓN**

**Valor histórico:** Inmueble construido a inicios de siglo XX, su tipología original se mantiene pero lenguaje arquitectónico se ha perdido, debido a las múltiples modificaciones en su fachada e interior. No se conocen otros datos ni investigaciones previas que sustenten su valor histórico.

**Valor estético:** De acuerdo con lo descrito y su valoración histórica, el inmueble perdió sus cualidades arquitectónicas, debido a sus modificaciones. Cabe mencionar que su tipología aún no ha sido alterada.

**Valor simbólico:** No se conocen datos o valoraciones previas que soporten su valor simbólico.

**21. SIGNIFICACIÓN CULTURAL**

El barrio se localiza al nororiental del centro histórico, conformando un límite con los cerros y agrupando predios de antiguo uso industrial y dotacional. Debe su nombre a la Iglesia de Las Aguas, cuyo origen se remonta al siglo XV, sobre la ronda del río San Francisco y en cercanías a la Quinta de Bolívar. Su valor está asociado a su papel en la conformación de la ciudad durante el período colonial y en él se conjugan estilos arquitectónicos de distintos períodos históricos. En la actualidad predomina el uso dotacional universitario y residencial.

	Diligenció:	PEMP Patrimonio Inmueble	Código de identificación	Hoja 4
	Fecha:	2016-2017		
	Revisó:	PEMP Patrimonio Inmueble	003103023027	de 5
	Fecha:	2018		

**22. NIVEL DE INTERVENCIÓN**

18,1 NORTE



CALLE 12 F

18,2 ORIENTE



CARRERA 1

18,3 SUR



CALLE 12 D

18,4 OCCIDENTE



CARRERA 1 A

**23, OBSERVACIONES:**

N.A.

	Diligenció:	PEMP Patrimonio Inmueble	Código de identificación	Hoja 5
	Fecha:	2016-2017		003103023027
	Revisó:	PEMP Patrimonio Inmueble		
	Fecha:	2017		